2026．１１．２５発行

マイタウンスクール　１２月のお知らせ

http://yokouchi-love.com

yokouchi.love2@gmail.com

今年もいよいよ最後の月になりました。
楽しい1年になりましたか？
クリスマスや年末も、元気いっぱいで楽しく過ごしましょう！

＊＊１２月の地区行事　＊＊

≪**親子凧作り教室**≫　お子様だけの参加もできます
みんなで作った凧を思いっきり青空にあげよう！すっごく気持ち良いよー！！
【日　時】１２月１３日（日）　９時３０分～１２時頃
【場　所】横内公民館２階ホール・田んぼ
【定　員】２０名（先着順）
【参加費】３００円（当日集めます）
【申込み】横内公民館（１２月９日（水）まで）



11月１日
平塚市文化祭コンサートに
YMSお琴が出演しました

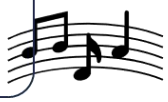



11月３日
平塚ふじみ園文化祭に
YMSダンスが出演しました





横内マイタウンスクール（YMS）　12月の予定

変更や中止等の連絡は各サークルのサポーターさんより連絡が入ります。

サークル	日程	時間	会場	備考
茶の湯	12/12(土)	10：00～11：30	横内公民館 和室	
ジュニアバンド	12/20(日)	9：30～11：00	横内公民館 ホール	
和太鼓	12/20(日)	13：30～15：30	横内中学校 体育館	
陸上	12/13(日)	10：00～11：30	横内小学校 体育館	
剣道	12/13(日)	14：30～15：30	横内小学校 体育館	
野菜作り	毎週土曜日	9：00～１時間程度	スマイル農園	
ダンス	12/ 5(土)	15：00～16：00	横内団地　集会場	
お琴	12/19(土)	9：00～12：00	横内公民館 和室	12 月は時間が変わります
ドッジボール	12/12・19・26(土)	10：00～11：00 3･4 年 11：00～12：00 5･6 年	横内小学校 体育館	まだまだ募集中です！